estética in SÃO PAULO

FEIRA DE BELEZA, SAÚDE E BEM-ESTAR

programação **PRELIMINAR**

10 a 12
Abril 2021

PROMAGNO
Centro de Eventos

Local

Realização e Organização

Mídia Oficial

Hotel Oficial

Vencedor do Prêmio Data 2019
Congresso Internacional

LIVRO CIENTÍFICO E CERTIFICADO

**Imagens meramente ilustrativas.*

O Livro Científico e o Certificado deverão ser retirados no dia **11 de Abril,** na secretaria do evento, a partir das 14h. Os certificados digitais estarão disponíveis para download no site a partir de **27 de Abril**. A organizadora não enviará certificados e nem livros via correios.

**Apenas os congressistas dos Congressos de Estética e Dermopigmentação terão direito ao Livro Científico.*

Transfer circular **gratuito**

*Para facilitar o acesso ao **PRO MAGNO** Centro de Eventos, a organização da Estética in São Paulo oferece um serviço de transfer gratuito, ida e volta, do METRÔ estação Barra Funda nos dias 10, 11 e 12 de abril.*

Estação **Barra Funda** X **Pro Magno**

Sábado e Domingo, **de 08h ás 21h**
Segunda , **de 08h às 20h**

INFORMAÇÕES GERAIS

▪ FEIRA

Os congressistas tem acesso livre à feira nos 3 dias de evento (10 a 12 de abril de 2021). Horário de funcionamento da feira: Sábado e Domingo, das 10h às 20h. Segunda, das 10h às 19h.

▪ TRANSPORTE

Transporte circular gratuito para congressistas: **Estação Barra Funda X Pro Magno:** De 08h ás 20h

▪ ESTUDANTES

Devem, obrigatóriamente, apresentar documento comprovando vínculo com as instituições de ensino na entrada do evento.

▪ PRÉ-CONGRESSO

Evento integrante da programação da Estética in São Paulo 2021: *Pré-Congresso Mezzo - Tu Tiempo es Ahora* - 10 de abril de 2021, das 10h às 19h. *Pré-Congresso Amiea - 4º Amiea Academy Congress* - 10 de abril de 2021, das 9h45 às 18h15. Não será vendido separadamente. O conteúdo é de responsabilidade dos patrocinadores.

▪ CREDENCIAL

Em caso de emissão de 2ª via de credencial para congressistas, será cobrada uma taxa no valor de uma nova inscrição no local.

▪ TRADUÇÃO

Palestras internacionais terão tradução para o Português .

▪ MAIS INFORMAÇÕES

Central de Atendimento Estética in São Paulo, horário das 8h ás 15h:
(11) 2533-5068
(11) 99468-1868
(11) 94052-9360
(11) 99478-3593

SAVE THE DATE

10 DE ABRIL

PRÉ CONGRESSO MEZZO 2021

"TU TIEMPO ES AHORA"

A ELITE NÃO É DONA DO CONHECIMENTO SÓ PORQUE CHEGA ANTES!

O EXTRAORDINÁRIO ESTÁ CHEGANDO.
PREPARE-SE!

(11) 94543-1219

(11) 4992-5181

MEZZO
DERMOCOSMÉTICOS

6º CONGRESSO INTERNACIONAL CIENTÍFICO MULTIDISCIPLINAR EM

estética

11 e **12**
ABRIL.2021

Ana Claudia **Petkevicius**
Esteticista, Cosmetóloga e Empresária
coordenadora **científica**

Tecnologias foram criadas para ficarmos conectados, mas o profissional da Saúde Estética precisa sentir o calor humano, olhar nos olhos e tocar com as mãos, para haver a conexão entre o teórico e a prática. Estamos retornando por VOCÊ e por respeito a nossa missão de transmitir conhecimento. Programe-se e venha viver conosco esta experiência presencial e inesquecível.

COMITÊ **CIENTÍFICO**

Edy Guimarães
SP • Esteticista e Cosmetóloga

PROFª DRA. Vânia Leite
SP • Presidente da Associação Brasileira de Cosmetologia - ABC

DR. Nelson Letízio
SP • CRM 39.108 Cirurgião Plástico

DRA. Shirlei Borelli
SP • CRM44236 Dermatologista

Dênis Barnes
RS • Professor Universitário

COMITÊ **EDUCACIONAL**

Felipe Abrahão
SP • Docente do Ensino Superior e Consultor de Saúde Estética

Cristina Lepore
SP • Coord. de Grad. em Estética Universidade Anhembi Morumbi

Maria Rita Resende
SP • Presidente dos Conselhos da ABC

Maria Helena Rossi
SP • Diretora da Faculdade IBECO

PATROCINADOR MASTER

PATROCINADORES GOLD

PATROCINADORES SILVER

PATROCINADORES BRONZE

MESTRE de
CERIMÔNIAS

Carla Vilhena
RJ • Jornalista

PALESTRA
MAGNA

Dr. Jardis Volpe
SP • CRM116049
Dermatologista, Membro da Sociedade Brasileira de Dermatologia

Ele responde: O mercado multidisciplinar da estética. Talks: Lasers, atualidades e como o profissional da Estética deve proceder após os tratamentos médicos.

Joana Medrado
MG • Fisioterapeuta, Especialista em Drenagem Linfática

Conheça o sistema linfático e o caminho da linfa, através da realidade virtual, que irão te transportar para dentro do organismo do paciente.

Dr. João Tassinary
RS • Fisioterapeuta, Biomédico, Mestre e Doutor em Medicina e Ciências da Saúde

Raciocínio clínico através das evidências científicas para o tratamento da acne.

Dr. Davi Rodrigues
DF • CRM-DF9729 | Cirurgião pós graduado em Medicina Integrativa e Medicina Quântica

Estética Quântica. A melhora do organismo auxiliando a recuperação da beleza do corpo.

*Programação sujeita à alteração sem aviso prévio.

palestra INTERNACIONAL

Melisa Campoccia
Argentina • Geneticista, Especialista em Nanotecnologia aplicada para a Indústria Cosmética e Dermofarmacêutica

Nanotecnologia aplicada à cosmética. Uma experiência científica "digital" dentro de um laboratório, exclusiva para o profissional.

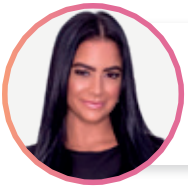

Ana Julia Graf
SP • Fisioterapeuta Dermato Funcional

Celulite: Um novo olhar pela Estética integrativa.

Lais P. Formenton
SP • Esteticista e Cosmetóloga

O efeito bactericida do equipamento de alta frequência no *staphylococcus aureus*.

PAINEL CORPORAL

Alexandra Vicentini
SP • Esteticista e Biomédica

PAINEL FACIAL

Edy Guimarães
SP • Esteticista e Cosmetóloga

TALKS

Anamnese ou consulta?
Da fotografia à individualização do programa.

*Programação sujeita à alteração sem aviso prévio.

MENTORING

A estética de hoje vista pelos membros do Comitê Científico.
A visão do Esteticista, Dermatologista, Dirurgião Plástico e Fisioterapeuta.

Edy Guimarães
SP • Esteticista e Cosmetóloga

PROFª DRA. Vânia Leite
SP • Presidente da Associação Brasileira de Cosmetologia - ABC

DR. Nelson Letízio
SP • CRM 39.108 Cirurgião Plástico

DRA. Shirlei Borelli
SP • CRM44236 Dermatologista

Dênis Barnes
RS • Professor Universitário

palestra INTERNACIONAL

Lilian Sanpei
Japão • Esteticista e Cosmetóloga, Especialista em Terapia Japonesa Integrada a Saúde da Mulher

Riraku Body Massage - Técnica manual japonesa que promove relaxamento, integridade e harmonia corporal.

Dra. Marlene Siqueira
SP • CRM 85292 - Ginecologista, Especialista em Promoção da Saúde e Qualidade de Vida

Daniela Moleiro
SP • Fisioterapeuta Dermato Funcional e Esteticista

Saúde íntima feminina. 6 Tratamentos Estéticos, não invasivos, que podem mudar a autoestima. Clareamento íntimo, tratamento da foliculite, atrofia da vulva, incontinência urinária, lubrificação vaginal, melhora do tônus.

TALKS *Pergunte* AO VIVO

Prof. Dênis Barnes
RS • Professor Universitário

Live Presencial: Você pergunta e ele responde ao vivo.
Como aproveitar todo potencial das tecnologias que estão em suas mãos. Talks: Terapias combinadas: Criolipólise, criofrequência, ultrafrequência, tecnologia híbrida, ultrassom, ultracavitação, eletrolipólise, corrente russa, plataforma vibratória e suas associações cosmetológicas.

PRÊMIO EXCELÊNCIA ACADÊMICA

Estética In São Paulo, em conjunto com as instituições parceiras, será palco da entrega de prêmios aos autores dos três melhores Trabalhos de Conclusão de Curso (TCCs), escolhidos pelo **Comitê Educacional**.

NOVIDADE

PRÊMIO EXCELÊNCIA PÓS GRADUAÇÃO

PRÊMIO EXCELÊNCIA PROFISSIONAL

Novas modalidades do Prêmio Excelência Acadêmica que irão alcançar alunos **pós graduandos** e **profissionais atuantes**.

PRESENTE **EXCLUSIVO** *para congressistas!*

Todos os congressistas inscritos e pagos no 6º Congresso Internacional Científico em Estética receberão um exemplar do **Livro Científico Estética in São Paulo 2021**, com todo o conteúdo dos **três dias de palestras**, para vocês consultarem no dia a dia! O livro deverá ser retirado à partir do dia 11/Abril, após às 14h na Secretaria do Evento. A organizadora do evento não enviará o livro via Correios.

GRANDE SORTEIO FINAL

Os sorteios acontecem no encerramento do **Congresso de Estética**, dia 12/04.

Para concorrer, você deve visitar os stands que estão no verso da cartela e pedir o carimbo de cada uma. Depois que a sua cartela estiver completa, deposite na urna localizada na entrada do auditório até às 14h do dia 12/04. **Boa Sorte!**

PATROCÍNIO

EXEL
LINHA PROFISSIONAL

VIAGEM À **BUENOS AIRES**

O prêmio comtempla: passagens IDA/VOLTA (sem acompanhante) para Argentina, hospedagem, alimentação, transporte, jantar com show de Tango, tour por Buenos Aires e visita à Exel Institute para a participação de um workshop com certificação internacional.

CARRO **OKM**

Para concorrer deposite sua cartela, com a resposta correta no stand da Fismatek até às 14h do dia 12/04. **Boa Sorte!**

PATROCÍNIO

FISMATEK

OBRIGATORIAMENTE, DURANTE OS SORTEIOS O SORTEADO DEVERÁ ESTAR PRESENTE NO AUDITÓRIO!

MOTIVOS PARA PARTICIPAR

- Palestras com conteúdo científico com os melhores profissionais da área
- Certificado
- Bolsa personalizada do evento
- Livepass para o Pré Congresso Mezzo
- Grande sorteio final
- Assinatura anual da Revista Negócio Estética (6 exemplares)
- Livepass para todos os dias da feira Estética in São Paulo
- Livro Científico com toda programação educacional do Congresso e Pré Congresso
- Pagamento facilitado

**A bolsa mencionada, bloco e caneta não fazem parte do valor da inscrição. A organização do evento pode alterar ou interromper sua distribuição sem prévio aviso de acordo com a disponibilidade de nossos estoques.*

inscrições

SÃO PAULO
(11) 99478 3593
(11) 94052 9360
(11) 99426 5709

RIO DE JANEIRO
(21) 99226-3050
(21) 99235-3358

Ou acesse **www.esteticainsaopaulo.com.br** e faça sua ***inscrição***!

APROVEITE A estética in são paulo

COM MAIS

COMODIDADE & CONFORTO

NÓS OFERECEMOS AS **MELHORES** CONDIÇÕES
DE HOSPEDAGEM AOS NOSSOS **CONGRESSISTAS**!

DIÁRIA

6x R$ 54,00

COM CAFÉ DA MANHÃ E TAXAS INCLUSAS!

TARIFA VÁLIDA PARA APTO. DUPLO

AGÊNCIA OFICIAL

LEVITA TUR

EMAIL RESERVAS INDIVIDUAIS

EVENTOS@LEVITATUR.COM.BR

INFORMAÇÕES

0800 776 1030
(11) 2090-1030

4° amiea
ACADEMY CONGRESS

Pré Congresso oficial da amiea, nossos profissionais compartilhando conhecimento com vocês no Estética In SP 2021.

6º CONGRESSO CIENTÍFICO INTERNACIONAL DE

dermo pigmen tação

11 e **12**
ABRIL.2021

Vânia Machado
Dermopigmentadora
coordenadora **científica**

Não gosto de dizer que tivemos um isolamento social, e sim um isolamento físico. Mesmo diante de tudo, continuamos através do mundo on line. Mas nada mais gostoso que sentir o abraço, sentir a energia de pessoas inspiradas do mercado que somos apaixonados. Em 2021, levaremos conteúdo com cientificidade e novidades para vocês.

COMITÊ CIENTÍFICO

Alcione Marocolo
MG • Dermopigmentadora

Kathrin Schmidt
SP • Dermopigmentadora

Vanessa Siqueira
SP • Dermopigmentadora

COMITÊ EDUCACIONAL

Andreia Mello
SP • Dermopigmentadora

Jonatas Gadioli
ES • Dermopigmentador

APOIO TÉCNICO

PATROCINADORES MASTER

PATROCINADORES GOLD

PATROCINADORES

palestra
INAUGURAL

Beleza: A magia da transformação.

Issao Imamura
SP • Ilusionista

Valéria Yoshino
PR • Dermopigmentadora

Dr. Flávio Augusto Ismael Pinto
SP • CRM 126726 • Oncologista

A visão do oncologista sobre a micropigmentação

Thiago Rodrigues
GO • Dermopigmentador

O poder e a versatilidade dos píxeis.

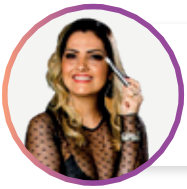

Anacelia Santiago
SP • Dermopigmentadora

As técnicas de micropigmentação de sobrancelhas masculinas invadindo o mercado.

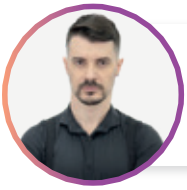

Fernando Crivelli
SP • Dermopigmentador

A importância da cicatrização para a qualidade final da micropigmentação.

**Programação sujeita à alteração sem aviso prévio.*

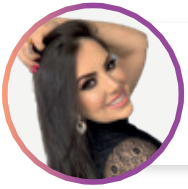

Mah Bregadioli
SP • Dermopigmentadora

Microblading sem mistérios.

Guilherme Fóes
RS • Dermopigmentador

Além da anamnese - Conhecendo a cliente e as interferências da sua rotina na escolha da técnica ideal.

palestra INTERNACIONAL

Dr. André Borring
Portugal • Laserterapeuta

O que o LASER pode fazer por você?
Dicas & cuidados para um micropigmentador - Laser de sucesso.

palestra INTERNACIONAL

Yevgenia Aytas
Holanda • Dermopigmentadora

Tudo sobre dióxido de titânio e como removê-lo.

palestra INTERNACIONAL

Hang Vuong
EUA • Dermopigmentadora

Microshading.

Neide Sousa
GO • Dermopigmentadora

Lançamento Especial EISP
Nova técnica: Goldbrows Strokes.

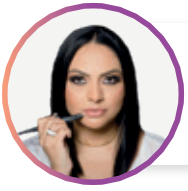

Larissa Lobo
GO • Dermopigmentadora

Estratégia financeira e benefícios na execução dos procedimentos realizados em conjunto.

*Programação sujeita à alteração sem aviso prévio.

Aline Luz
RJ • Dermopigmentadora

Fios no dermógrafo
e sua cicatrização.

Renta Barcelli
SP • Dermopigmentadora

Clareamento labial.

Fernanda Barcelli
SP • Dermopigmentadora

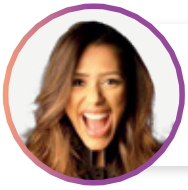

Isabela Rosa
PR • Dermopigmentadora

Fissura ideal e arquitetura
de fios em microblading.

TALK SHOW

Visão prática do Congresso.
O que aplicar de imediato.

Vânia Machado
Dermopigmentadora

Kathrin Schmidt
Dermopigmentadora

Vanessa Siqueira
Dermopigmentadora

Alcione Marocolo
Dermopigmentadora

Andreia Mello
Dermopigmentadora

PRESENTE **EXCLUSIVO** *para congressistas!*

Todos os congressistas inscritos e pagos no 6º Congresso Científico Internacional de Dermopigmentação receberão um exemplar do **Livro Científico Estética in São Paulo 2021**, com todo o conteúdo dos **três dias de palestras**, para vocês consultarem no dia a dia!
O livro deverá ser retirado à partir do dia 11/Abril, após às 14h na Secretaria do Evento.
A organizadora do evento não enviará o livro via Correios.

GRANDE SORTEIO FINAL

Os sorteios acontecem no encerramento do **Congresso de Dermopigmentação**, dia 12/04.

Para concorrer, você deve visitar os stands que estão no verso da cartela e pedir o carimbo de cada uma. Depois que a sua cartela estiver completa, deposite na urna localizada na entrada do auditório até às 14h do dia 12/04. **Boa Sorte!**

*Imagem meramente ilustrativa.

CARRO **OKM**

Para concorrer deposite sua cartela, com a resposta correta no stand da RB Kollors até às 14h do dia 12/04. Boa Sorte!

PATROCÍNIO

rbkollors
SMART PIGMENT

OBRIGATORIAMENTE, DURANTE OS SORTEIOS O SORTEADO DEVERÁ ESTAR PRESENTE NO AUDITÓRIO!

MOTIVOS PARA PARTICIPAR

- Palestras com conteúdo científico com os melhores profissionais da área
- Certificado
- Bolsa personalizada do evento
- Livepass para o Pré Amiea Congress
- Grande sorteio final
- Assinatura anual da Revista Negócio Estética (6 exemplares)
- Livepass para todos os dias da feira Estética in São Paulo
- Livro Científico com toda programação educacional do Congresso e Pré Congresso
- Pagamento facilitado

*A bolsa mencionada, bloco e caneta não fazem parte do valor da inscrição. A organização do evento pode alterar ou interromper sua distribuição sem prévio aviso de acordo com a disponibilidade de nossos estoques.

informações inscrições

SÃO PAULO
(11) 99478 3593
(11) 94052 9360
(11) 99426 5709

RIO DE JANEIRO
(21) 99226-3050
(21) 99235-3358

Ou acesse **www.esteticainsaopaulo.com.br** e faça sua ***inscrição***!

amiea
TALENTS

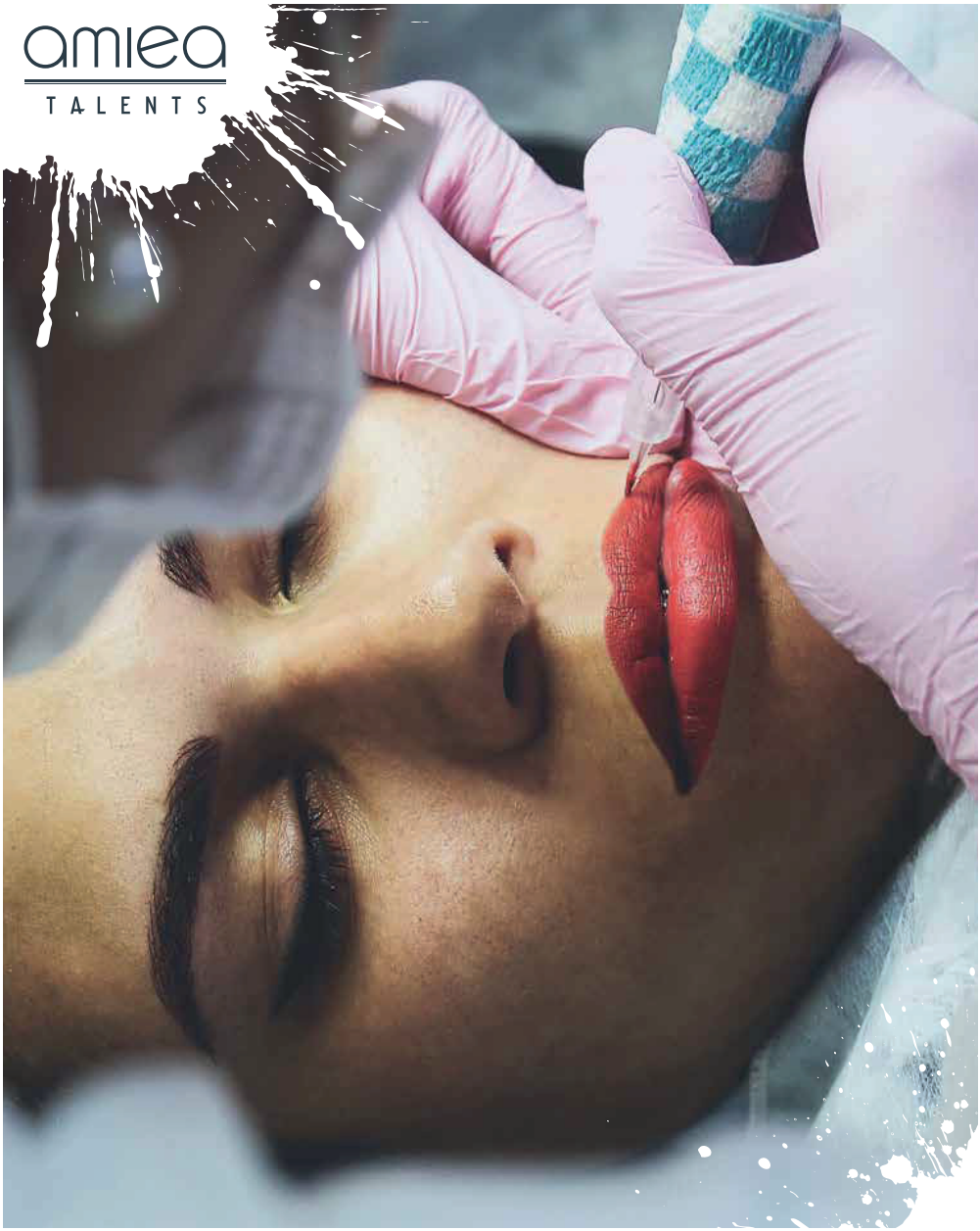

Conheça o maior campeonato de micropigmentação do mundo, edição Brasil 2021 no Estética In SP.

11 e **12**
ABRIL.2021

Alexandre Simas
Esteticista e Maquiador

coordenador **científico**

3º CONGRESSO
Lash Artist BRASIL
DESCUBRA OS SEGREDOS PARA OS CÍLIOS PERFEITOS

TEMÁRIO CIENTÍFICO PRELIMINAR

Priscilla Tabet
RJ • Lash Design

Olhos asiáticos - Mappings e curvaturas que vão te fazer acertar.

Weslley Zapff
SP • CEO Wzsete Consultoria, Administrador e Mentor Profissional, Consultor Especialista em Gestão de Carreiras e Clínicas

Como administrar corretamente meu negócio? Os segredos da gestão 4.0.

Rousie & André Couto
SP • Lash Designer e
Mestre em Química

Tricologia, uma nova visão para área de embelezamento do olhar.

Sara Pereira
SP • Lash Master Internacional

Dimensões e densidade em transições de camadas!

**Programação sujeita à alteração sem aviso prévio.*

PATROCINADORES SILVER

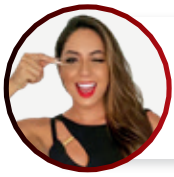

Val Ferreira
SP • Master em Cílios

Cilios kardashian técnica e glamour.

Ana Freitas
SC • Lash Design

10 passos para empreender com sucesso na área do embelezamento do olhar.

Karina Glasser
SP • Lash Design

O impacto de Promoter na tricologia voltada para o mundo das extensões de cílios.

Suelen Souza
SP • Lash Designer e CEO na Cílios de Boneca

Extensões de cílios descomplicadas. Os bastidores e problemas sobre a profissão que ninguém te conta!

Diogo Martins
MG • Lash Master

Volume russo na prática indicações e resultados.

TALK SHOW *Especial*

TIRE **SUAS DÚVIDAS** COM UMA DAS **3 MELHORES LASHS DO BRASIL!**

VOCÊ vai poder **participar** fazendo perguntas para as **especialistas** Rousie Couto, Sara Pereira e Suelen Souza.
Um agradável momento de aprendizado e interação para tirar todas as **dúvidas** e, de quebra, descobrir as **novidades**.

Suelen Souza
Lash Designer e CEO na Cílios de Boneca

Sara Pereira
Lash Master Internacional

Rousie Couto
Lash Designer

Thais Giraldelli
SP • Master em Extensão de Cílios

Fotopolimerização na extensão de cílios, a evolução da retenção e outros benefícios.

**Programação sujeita à alteração sem aviso prévio.*

NOVIDADE

La show

Em um **FORMATO INÉDITO,** você presenciará de perto, e ao mesmo tempo, os **maiores experts** em cílios do país demonstrando suas **técnicas ao vivo** e tirando todas as suas dúvidas sobre tempo, postura, aplicação.

Diogo Martins
Lash Master

Sara Pereira
Lash Master Internacional

Thais Giraldelli
Master em Extensão de Cílios

WorkLashes SORTEIO **RELÂMPAGO!**

Você pode ter a chance de **aprender** e praticar **ao vivo no palco** com uma dessas **três feras**.

Volume Russo

Ana Freitas
Lash Design

Iniciantes

Karina Glasser
Lash Designer

Técnica Fio-a-Fio

Kel Padilha
Cosmetóloga, Lash Artist

GRANDE SORTEIO
VIAGEM À **BUENOS AIRES**

O prêmio comtempla: passagens IDA/VOLTA (sem acompanhante) para Argentina, hospedagem, alimentação, transporte, jantar com show de Tango, tour por Buenos Aires e visita à Exel Institute para a participação de um workshop com certificação internacional.

PATROCÍNIO

EXEL
LÍNGUA PROFISSIONAL

MOTIVOS PARA PARTICIPAR

- Palestras com conteúdo científico com os melhores Profissionais da área
- Livepass para todos os dias da feira Estética in São Paulo
- Bolsa personalizada do evento
- Certificado
- Sorteios
- Pagamento facilitado

**A bolsa mencionada, bloco e caneta não fazem parte do valor da inscrição. A organização do evento pode alterar ou interromper sua distribuição sem prévio aviso de acordo com a disponibilidade de nossos estoques.*

informações & inscrições

SÃO PAULO
(11) 99478 3593
(11) 94052 9360
(11) 99426 5709

RIO DE JANEIRO
(21) 99226-3050
(21) 99235-3358

Ou acesse **www.esteticainsaopaulo.com.br** e faça sua ***inscrição***!

9º FÓRUM BRASILEIRO DE

gestão

DE NEGÓCIOS EM ESTÉTICA

12 ABRIL.2021

Alessandra Fregoneze

Fisioterapeuta, MBA em Gestão e Atuação em Clínicas e SPA

coordenador **científico**

TEMÁRIO CIENTÍFICO

Weslley Zapff

SP • CEO Wzsete Consultoria, Administrador e Mentor Profissional, Consultor Especialista em Gestão de Carreiras e Clínicas

Intraempreendedorismo e Transformação: Tudo o que você precisa saber para agregar valor no seu negócio.

Gleyce Persil

SP • Master Coach

Instagram e neurovendas - Comunicação, arte e ciência.

Deyse Krüger

SP • CEO e Fundadora do Instituto Gratitude, MBA em Administração, Especialista em Neurociências pelo Hospital Israelista Albert Einsten

Como inovar no Marketing Pessoal para alavancar o sucesso do seu negócio.

*Programação sujeita à alteração sem aviso prévio.

PATROCINADORES

APOIO EDUCACIONAL

Paola Gouvêa de Miranda
SP • Engenheira Especialista em Qualidade e Gestão de Processos pela UNICAMP

O essencial do marketing estratégico e indicadores de gestão para turbinar a lucratividade da sua clínica pós pandemia.

3 HORAS DE **TOTAL** IMERSÃO!

ESTÉTICA LEADER TRAINING

MOMENTO

INSERÇÃO E TREINAMENTO DE LIDERANÇA

Para você empresário da saúde estética que almeja potencializar sua performance, reter talentos na sua equipe, conquistar novos clientes e alavancar os resultados da sua clínica!

Competências do líder 4.0
O líder que desenvolve, motiva e inspira pessoas. Construindo um *mindset* milionário.

Construindo um mindset milionário

MINISTRADO POR

Leni Bueno
SP • Master Executive Coach, Trainer IBC, MBA Gestão de Pessoas, MBA em Gestão Financeira, Controladoria e Auditoria

MOTIVOS PARA PARTICIPAR

- Palestras com conteúdo científico com os melhores Profissionais da área
- Livepass para todos os dias da feira Estética in São Paulo
- Bolsa personalizada do evento
- Certificado
- Sorteios
- Pagamento facilitado

**A bolsa mencionada, bloco e caneta não fazem parte do valor da inscrição. A organização do evento pode alterar ou interromper sua distribuição sem prévio aviso de acordo com a disponibilidade de nossos estoques.*

informações & inscrições

SÃO PAULO (11) 99478 3593 (11) 94052 9360 (11) 99426 5709

RIO DE JANEIRO (21) 99226-3050 (21) 99235-3358

Ou acesse **www.esteticainsãopaulo.com.br** e faça sua ***inscrição***!

CONGRESSO de CIÊNCIA DO BEMESTAR E TERAPIAS INTEGRATIVAS

Paulo Andrade
Professor, Esteticista Cosmetólogo, Esteticista Sistêmico Transformacional e Coach em Saúde Integrativa

coordenador **científico**

TEMÁRIO CIENTÍFICO PRELIMINAR

Sâmia Maluf
SP • Psicóloga e Aromatóloga

As possibilidades da Aromaterapia para Saúde Integrativa.

Alexandra Vicentini
SP • Esteticista, Cosmetóloga e Biomédica

Como usar a fisiologia do intestino ao seu favor para proporcionar resultados estéticos extraordinários.

Prof. Edjasto Ferreira
SC • Estética Biodinâmica

Harmonização Corporal P2E: Descubra na prática as causas das disfunções observando a forma do corpo.

Cléo do Carmo
SP • Especialista em Neurociência Clínica, Saúde Integrativa, Quântica e Sistêmica

As possibilidades integrativas da física quântica na estética integral.

**Programação sujeita à alteração sem aviso prévio.*

Prof. Adriano Saran
SP • Terapeuta Integrativo

Terapias complementares na saúde e estética: a beleza de dentro para fora.

Vanessa Spiassa
PR • Especialista em Fitoterapia, Vigilância Sanitária e Saúde Quântica

Estética vibracional quântica versus Estética contemporânea.

Gladia Bernardi
PR • Nutricionista e Especialista em Terapia Integrativa Sistêmica

Muito além da Estética: Como tratar as doenças antes mesmo de chegar nos exames e corpo físico através dos 4 pilares do ser humano.

Bruna Marcon
SP • Cosmetóloga e Terapeuta Quântica

A beleza não é tóxica - O uso dos recursos naturais na promoção da beleza e longevidade celular.

MOTIVOS PARA PARTICIPAR

- Palestras com conteúdo científico com os melhores Profissionais da área
- Livepass para todos os dias da feira Estética in São Paulo
- Bolsa personalizada do evento
- Certificado
- Sorteios
- Pagamento facilitado

**A bolsa mencionada, bloco e caneta não fazem parte do valor da inscrição. A organização do evento pode alterar ou interromper sua distribuição sem prévio aviso de acordo com a disponibilidade de nossos estoques.*

informações & inscrições

SÃO PAULO (11) 99478 3593 (11) 94052 9360 (11) 99426 5709

RIO DE JANEIRO (21) 99226-3050 (21) 99235-3358

Ou acesse **www.esteticainsãopaulo.com.br** e faça sua ***inscrição***!

CISEMI
CONGRESSO INTERNACIONAL DE SAÚDE
E ESTÉTICA MINIMAMENTE INVASIVO

Dr. Rafael Ferreira
Farmacêutico, Mestre em Ciências da Saúde, Doutor em Medicina Celular e Molecular

coordenador **científico**

TEMÁRIO CIENTÍFICO PRELIMINAR

Dr. Danilo Basaglia
SP • Farmacêutico Esteta

Hidroxiapatita de cálcio: abordagem como bioestimulador facial e corporal.

Angela Lodi
RS • Farmacêutica Esteta

Microagulhamento elétrico e de infusão de ativos como chave no tratamento capilar.

Profa. Tereza Scardua
ES • Especialista em Harmonização Orofacial

Terapêutica com bioestimuladores faciais.

Dra. Caroline Algayer
RS • Biomédica Esteta

Técnicas para promoção dos pontos de beleza contemporânea feminina.

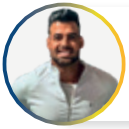

Dr. Gabriel Magalhães
MG • Biomédico Esteta

Alta performance no tratamento estético.

*Programação sujeita à alteração sem aviso prévio.

PATROCINADORES

MOTIVOS PARA PARTICIPAR

- Palestras com conteúdo científico com os melhores Profissionais da área
- Livepass para todos os dias da feira Estética in São Paulo
- Bolsa personalizada do evento
- Certificado
- Sorteios
- Pagamento facilitado

*A bolsa mencionada, bloco e caneta não fazem parte do valor da inscrição. A organização do evento pode alterar ou interromper sua distribuição sem prévio aviso de acordo com a disponibilidade de nossos estoques.

informações & inscrições

SÃO PAULO (11) 99478 3593 | (11) 94052 9360 | (11) 99426 5709 **RIO DE JANEIRO** (21) 99226-3050 | (21) 99235-3358

Ou acesse **www.esteticainsãopaulo.com.br** e faça sua ***inscrição***!

Adriana Teixeira
Mestre em Ciências da Saúde

coordenadora **científica**

TRICOLOGIA
SCIENTIFIC CONFERENCE

COMITÊ **CIENTÍFICO**

Dra. Carol Ribeiro
SP • CRF-SP - 34.531
FARMACÊUTICA

Nil Martins
SP • TERAPEUTA CAPILAR

TEMÁRIO CIENTÍFICO PRELIMINAR

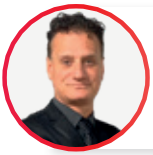

Dr. Carlos Ruiz
SP • Eletroterapeuta

Atuação da ozonioterapia nas alterações tricológicas.

Valeria Antunes
SP • CRM 111. 245 SO
Dermatologista Especialista em Transplante Capilar e no Tratamento da Queda de Cabelo

Hairceutical: resultados baseados em evidências.

Dra. Maria Angélica Muricy
SP • CRM 111. 245 SO
Dermatologista Especialista em Transplante Capilar e no Tratamento da Queda de Cabelo

A atuação do terapeuta capilar no pós operatório da cirurgia de transplante capilar.

André Nessi
SP • Massoterapeuta e Quiroprático

Associação aromaterapêutica e massagem indiana nos tratamentos capilares.

APOIO
EDUCACIONAL

*Programação sujeita à alteração sem aviso prévio.

Profa. Juliana Franzotti
SP • Mestre em Ciências da Saúde

Tricologia no paciente bariátrico.

Prof. Ademir C Leite Júnior
SP • Presidente da Academia Brasileira de Tricologia (ABT), Chairman da International Association of Trichologists (IAT), Diretor do CAECI Educacional e Mestre pela PUC-SP

Mecanismos de defesa e ataque imunológico que levam às perdas capilares.

Dra. Erica Bighetti
SP • Doutora em Cosmetologia

Ativos capilares para tratamentos de alopecias, seborreia e caspa.

Dra. Tatiele Katzer
RS • CRF-RS 14848
Farmacêutica e Tricologista pela International Association of Trichologists

Tricologia vertorizada: cases de sucesso com as associações terapêuticas.

MOTIVOS PARA PARTICIPAR

- Palestras com conteúdo científico com os melhores Profissionais da área
- Livepass para todos os dias da feira Estética in São Paulo
- Bolsa personalizada do evento
- Certificado
- Sorteios
- Pagamento facilitado

**A bolsa mencionada, bloco e caneta não fazem parte do valor da inscrição. A organização do evento pode alterar ou interromper sua distribuição sem prévio aviso de acordo com a disponibilidade de nossos estoques.*

CURSO PÓS **CONGRESSO**

Dra. Carol Ribeiro
SP • CRF-SP - 34.531
Farmacêutica

13. ABRIL **09h** às **18h**

TRICOLOGIA COSMÉTICA:

Ingredientes cosméticos para tratamentos de couro e de haste.

O curso abordará sobre a leitura de um produto cosmético e quais são os principais princípios ativos para os diversos tratamentos de couro cabeludo e da haste capilar.

informações & inscrições

SÃO PAULO (11) 99478-3593 (11) 94052-9360 (11) 99426-5709

RIO DE JANEIRO (21) 99226-3050 (21) 99235-3358

ESPAÇO café com letras

A **Estética in São Paulo** se preocupa em gerar cultura para todos os seus participantes. Pensando nisso, preparamos para você o Espaço Café com Letras. Lá, você vai poder conhecer os principais lançamentos de livros voltados para o mercado de Beleza, Saúde e Bem-Estar, bater um papo com os autores, tomar um café e, quem sabe, até conseguir um autógrafo!

AS PÁGINAS DE **LUXO** DA **ESTÉTICA**

Ricamente produzido, o Livro com o Conteúdo Científico, é uma compilação exclusiva e fidedigna das principais e mais importantes palestras que fazem parte da grade dos Congressos de Estética e de Dermopigmentação. A **Estética in São Paulo**, presenteia todos os participantes inscritos e pagos, com um exemplar com acabamento de luxo e que já se transformou em objeto de desejo dos profissionais da beleza. Mais do que uma fonte de estudos e de consulta para os profissionais, o livro é também uma recordação primorosa de um encontro único, enriquecedor e especial.

*Programação sujeita à alteração

Transfer circular **gratuito**

Estação **Barra Funda** X **Pro Magno**

Sábado e Domingo, **de 08h ás 21h**
Segunda , **de 08h às 20h**

*Para facilitar o acesso ao **PROMAGNO** Centro de Eventos, a organização da Estética in São Paulo oferece um serviço de transfer gratuito, ida e volta, do METRÔ estação Barra Funda e do Hotel Holiday In nos dias 10, 11 e 12 de abril. Fique ligado em nossas redes sociais. Os horários serão divulgados mais perto à data do evento.*

VÁ DE METRÔ!

*Imagens meramente ilustrativas.

WORKSHOPS & EVENTOS PARALELOS

Participe e tenha acesso a todas as **novidades** e lançamentos profissionais da área!

Durante a Estética in São Paulo serão realizados workshops gratuitos, oferecidos pelas empresas expositoras, no intuito de apresentar os princípios ativos por trás de seus produtos e mostrar os protocolos e procedimentos mais adequados para a utilização de suas fórmulas e equipamentos.

10 a 12 de abril de 2021
PRO MAGNO Centro de Eventos

HORÁRIO de FUNCIONAMENTO da FEIRA

SÁBADO e DOMINGO (10 e 11/04) | **10h** às **20h**
SEGUNDA (12/04) | **10h** às **19h**

Transfer circular gratuito

*Para facilitar o acesso ao **PRO MAGNO** Centro de Eventos, a organização da Estética in São Paulo oferece um serviço de transfer gratuito, ida e volta, do METRÔ estação Barra Funda nos dias 10, 11 e 12 de abril.*

Estação Barra Funda X Pro Magno

Sábado e Domingo, **de 08h ás 21h**
Segunda , **de 08h às 20h**

EXPOSITORES

ADCOS · ADÉLIA MENDONÇA · adoxy · AJ FÍSIO · amiea · ÁRAGO
azigram · BEAUTY FAIR · Bel Col Tecnologia Cosmética · Belle Software · BIOAGE · BUENOS AIRES MEDICAL
BIOSET · Biotron · BVTECH · Buona Vita · BY SAMIA
café com letras · CEC · CELEBRIM · CHRISTINA · cosmobeauty · COZUMEL
D'AGUA NATURAL cosméticos · deepskin · Depil Bella · DermaBlue · Dermocompós · dgm
DMC · Doutor da Estética · dra.cherie · eccos cosméticos ecológicos · ELARI · Ellementt

EXPOSITORES

NOSSA *nova* CASA

Muito **mais espaço**, **conforto** e **acessibilidade** além de auditórios para até **5 mil** pessoas.

Com localização **privilegiada**, o PROMAGNO tem **acesso rápido** à vários **hotéis**, estações de metrô e terminais de **ônibus** e rodoviárias.

Para **facilitar o acesso** ao Centro de Eventos, a Estética in São Paulo oferece um serviço de **transfer gratuito** nos dias 10, 11 e 12 de abril, saindo do Hotel Oficial Holiday Inn!

VÁ DE METRÔ!

ENDEREÇO

Avenida Profª Ida Kolb, 513
Casa Verde - São Paulo/SP
CEP 02518-000

www.esteticainsaopaulo.com.br

Siga nossas redes sociais

/ESTETICAINSAOPAULO @ESTETICAINSAOPAULO